

La visión del Desarrollo Social en el S.XXI

1. Participación versus Anomia Social



Participación

- Integración en un grupo.
- Participamos del sistema de consumo, pero no de las decisiones.
- Modelo político actual inhibe y limita posibilidades de participación.
- TSAS falta conciencia como sujeto protagónico y asertividad política

¿Cómo potenciar participación?

Anomia

- ¿Sujetos pasivos? ¿quién sujeto protagónico? ¿Cómo motivar para participar?
- No se cuestiona sistema neoliberal, el modelo del mercado.
- TSAS: pasividad. Instrumentalización Admin. Pública
- + prestadoras de servicios + competencia en sector – participación política.

Seminario nº 1: La visión del Desarrollo Social en el S. XXI

2. Indicador de Desarrollo

- IDH insuficiente (mide: esperanza de vida, educación e ingresos)
- Otros ámbitos de medición:
 - Gestión tiempo, gestión espacio (movilidad), estructuras sociales y políticas.
- Sin indicador de desarrollo → ONGs de AS: **entidades generadoras de servicios frente a entidades generadoras de comunidad.**

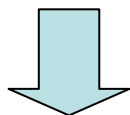

No demostrando su labor de desarrollo
Sin voz propia en las políticas



Seminario nº 1: *La Visión del Desarrollo Social en el S.XIX*

3. ¿Interesa el Desarrollo?

- Las estructuras económicas (BM/FMI) y políticas globales y nacionales:
 - ¿a quién y qué intereses sirven? ¿preocupación real?
- “Huella ecológica” excesiva para la capacidad del planeta.

4. La Crisis

- ¿Qué la ha condicionado? ¿resultantes previsibles? ¿futuros problemas?
¿qué políticas sociales son previsibles y cuales necesarias?

5. Importancia territorio: mundo rural

- ¿Qué hacer desde el territorio?
- Olvido mundo rural por despoblación.
- Espacio rural fundamental para el desarrollo



Seminario nº 1: *La Visión del Desarrollo Social en el S.XIX*

6. Propuestas

- Todos debemos **aprender a ser sujetos, PROTAGONISTAS DE DESARROLLO.**
- Recuperar y articular **lo local** para **trabajar en clave de Desarrollo Humano (DH).**
 - En redes y alianzas entre ONGs, Ayuntamientos y Agentes Sociales **en pie de igualdad.**
 - Generar experiencias significativas DH → **“otro mundo es posible”.**

El Desarrollo Social comienza en el ámbito local



•TSAS debe:

- Ser agente de desarrollo, trabajar en clave DH, mantener autocrítica, recuperar dimensión reivindicativa, estar dispuesto a “perder” para ir juntos.

•FOESSA debería:

Estudiar las condiciones de trabajo en España y la acción del TSAS → ¿qué es y qué debería ser?

1. Desigualdades Territoriales



- **Preocupación** por las desigualdades territoriales y por cómo han evolucionado.
- **Aumentan las divergencias**, aunque con matices.
- También **aumenta la distancia** entre las que estaban mejor en el V Informe.
- **Problemas de los datos:** fiabilidad, comparabilidad, afectan a la medición.
- El “listón” para medir e interpretar la pobreza: Cuestión política.
- El proceso de **descentralización** territorial a veces supone **menor cobertura**.
- **La influencia de los actores** en la existencia de desigualdades territoriales.

Seminario nº 2: Desigualdad, pobreza y privación

2. Recursos contra la pobreza

- Evolución de las **prestaciones a la baja**...
.... con independencia del signo gubernamental.
- El “colchón” familiar se está deteriorando: el desempleo.
- **Desapego de los políticos a la desigualdad y la pobreza**, pero son importantes las opciones y preferencias de la sociedad:

“¿Cuánto está dispuesta la sociedad a sacrificarse?”

- **No es sólo cuestión de recursos**: La dignificación del trabajo.



Seminario nº 2: Desigualdad, pobreza y privación

3. Importancia de tendencias

- **La pobreza y la desigualdad no decrecen...**
... aunque la renta media suba.
- Otros aspectos cualifican el retrato:
el fracaso escolar y su relación con las desigualdades territoriales.



Seminario nº 2: Desigualdad, pobreza y privación

4. Posibles respuestas para afrontar los retos

- **Mayor participación de los afectados** en las acciones.
- **Reformas del mercado de trabajo**: reducir su temporalidad.
- **Mejorar la gestión del gasto social.**
- **Aumentar los niveles de protección social.**
- Mayor **movilización social** para la reivindicación de **derechos sociales.**

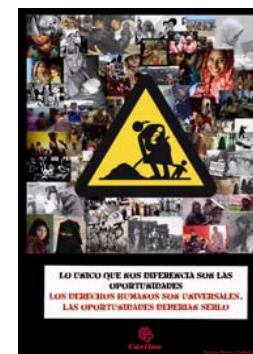

REBÉLATE **CONTRA LA POBREZA**
más hechos menos palabras



Seminario nº 3: El espacio de la exclusión social en España

Temas de debate

- Valor de la **medición desde varias dimensiones y integrada**, superando la medición economicista monetaria hacia indicadores más sociales, relacionales y políticos.
- Valor del consenso entre varios grupos de investigación.
- Elección de indicadores extremos **universalizables** para cualquier territorio. La gravedad de un indicador está asociada a una menor incidencia entre la población (cuanta menor sea su frecuencia, mayor es su incidencia en la exclusión).
- La posibilidad de desarrollar este grupo de indicadores **por hogares y por individuos**.
- Indicadores **válidos** en el mundo científico internacional (códigos NUTS).

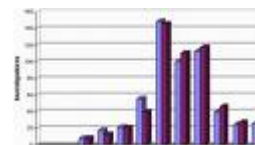

Seminario nº 3: El espacio de la exclusión social en España

Propuestas

- Necesidad de **seguir profundizando** en indicadores no exclusivamente monetarios: empleo, educación, salud o vivienda.
- Los indicadores nos muestran la **necesidad de transformar la acción social** hacia un enfoque más comunitario, que incorpore el tema de la inmigración, etc.
- **Aplicación de estos indicadores en futuras investigaciones:**
 - Más estudios nacionales, pero también iniciar la aplicación de indicadores en estudios locales, autonómicos.
 - Ampliar el consenso científico.
 - Ampliar la implicación pública (INE).
 - Un ritmo regular y constante en esta línea de investigación.
 - La posibilidad de aplicar en trabajo social con individuos, familias y comunidades –no sólo en hogares.
 - Desarrollar más la explotación de la encuesta en aspectos como la población que acude a los servicios de protección social o diferencias entre medio urbano y rural.



Seminario nº 4: Políticas y bienes sociales

EMPLEO

Considerado tradicionalmente el instrumento más efectivo

Aspectos considerados:

- Exclusión laboral
- Calidad del empleo



Propuestas

Reducir precariedad

- Temporalidad permanente
- Contratos indefinidos inestables

PROTECCIÓN DE RENTAS

- Aparente universalidad
- Sistema de fragmentado y vinculado a la participación laboral
- Garantía de rentas dignas: objetivo repetido en varios planes nacionales de inclusión social.

Propuestas

Coordinación de los programas de garantía de rentas de las CC.AA.

- Posibilidad de combinación de prestaciones y rentas para eliminar dependencia en prestaciones asistenciales
- Coordinación con otros sistemas de política social.

Seminario nº 4: Políticas y bienes sociales

VIVIENDA

- * Principal cuestión: papel de las políticas para transformar situaciones de exclusión residencial.
- * Gran dificultad: intervienen todas las administraciones.
- * Gran diversidad: desigualdades territoriales.
- * Las políticas realizadas:
 - Refuerzan el modelo existente de vivienda
 - Se ha considerado una política económica
 - Dependencia de los intereses urbanísticos
 - Abandono de la ciudad existente

Propuesta:

- Se hace necesario un cambio estructural que parta de la consideración de la vivienda como una necesidad social básica.

EDUCACIÓN

- Análisis de excluidos y vulnerables.
- Duración extendida de la educación obligatoria: aumenta el nivel educativo aunque las desigualdades relativas se mantienen
- Descentralización: desigualdades en gasto y acciones.
- Mejora la escolarización aunque no la tasa de graduación
- Difícil elección de las mejores políticas
- Factores exógenos parecen influir más que las políticas adoptadas



Seminario nº 4: Políticas y bienes sociales

SANIDAD

- Impacto del SNS sobre la exclusión.
- Relativo éxito: ampliación del acceso → **sigue habiendo excluidos**
- Uno de los sistemas más eficaces en el contexto europeo
- Transferencia a seguros privados: falta de legitimidad

Propuestas

- Expansión de la población cubierta
- Reequilibrio del sistema para dar más peso a la atención primaria.
- Desarrollo de áreas poco atendidas como la salud mental.
- Reducción desigualdades en salud
- Coordinación entre los diferentes sistemas de salud
- Coordinación con otros sistemas de políticas sociales



Seminario nº 4: Políticas y bienes sociales

SERVICIOS SOCIALES

Competencia exclusiva de las CC.AA:

Principales problemas:

Carencias en el catálogo

Exclusiones

Disparidades territoriales.



Propuestas

- Extensión de la cobertura
- Coordinación territorial
- Coordinación con otros servicios

PROPUESTAS GENERALES

- Niveles de gasto en políticas sociales similares a los países de nuestro entorno
- Coordinación institucional: vertical y horizontal.

Seminario nº 5: **Actores Sociales**

- Papel protagonista del Tercer Sector: con actividad e independencia.
 - Olvido de la reivindicación, la promoción comunitaria, la prevención, la creación de opinión y la sensibilización social
- 
- La relevancia de **la PARTICIPACIÓN**: parte de la solución y dique de la prevención. Necesidad de formarse y trabajarse la participación.
 - **OBJETIVO**: Encontrar su **LEGITIMIDAD** e influencia en la Sociedad (no comparte o comprende). “Va por detrás”. ¿Por qué?
 - **Déficits externos**: los vicios de una mala relación con el Estado, la dificultad del Tercer Sector para erigirse en actor sólido e influyente, las deficientes políticas públicas y las enormes carencias de un sistema público.
 - **Autocrítica-déficits internos**: entidades acomodadas, escasa ó nula promoción de participación en los agentes, objetivo focalizado en recaudar fondos, cuerpos jerárquicos -más que lugares donde las personas “hagan parte”, etc.

Seminario nº 5: Actores Sociales

- **Estrategias y políticas alternativas:**
 - Fuerte servidumbre de la dependencia financiera pública, especialmente en entidades locales o pequeñas.
 - Tensión entre gestión y reivindicación-acción-concienciación. Especialización en una de esos dos ámbitos.
- Elevar a la Agencia Nacional de Evaluación la oportunidad y **conveniencia de evaluar** las acciones.
- **Institucionalizar y vertebrar el TS** en redes.
- **Promover un cambio de la filosofía de políticas públicas:**
 - A favor de la prevención, el trabajo sobre el área de la vulnerabilidad, la transversalidad, lo comunitario, etc.
 - Cartera de prestaciones sociales estables por derecho ciudadano.
 - Participación de personas excluidas.



Seminario nº 6: **Capital social y capital simbólico**

1. La importancia de **la familia y el trabajo** como ejes estructuradores de la vida social.
 2. El problema del **asociacionismo**
y las necesidades de **espacios nuevos de sociabilidad.**
 3. El desarrollo de discursos narrativos adecuados a las experiencias sociales de los vulnerables para configurarse como **sujetos sociales activos** en defensa de sus intereses en la arena política.
- **Crear espacios de sociabilidad local** en MENORES, los más EXCLUIDOS, los que están SOLOS y personas VULNERABLES en el EMPLEO.
 - **Mejorar el papel del VOLUNTARIADO** como agente activo no sólo en la intervención, sino en la construcción de la acción.



Seminario nº 7: **Modelo de inmigración y exclusión**

Aspectos del debate y constataciones

- El aumento de flujos migratorios **ha transformado la realidad social.**
- **La gestión de las necesidades y retos exige perspectiva histórica, sentido de proceso y mirada holística.**
- Actuaciones sociales con **dificultades:**
 - Un gobierno que adopta posturas erráticas al gestionar la política migratoria en el ámbito de sus competencias (regularización, reagrupación, retornos o contratación de trabajadores).
 - Además, políticas de UE de control y represión a la inmigración irregular, déficits en políticas laborales y en integración.
 - Falta de agilidad en la aplicación de políticas en CC.AA. y Administraciones Locales.
 - En el ámbito del TS excesiva dependencia de fondos públicos y falta de articulación y coordinación, y desbordamiento por falta de adecuación entre necesidades y recursos.



Seminario nº 7: Modelo de inmigración y exclusión

Diagnóstico de la situación actual

- Contexto de crisis:

Aumenta la vulnerabilidad y el riesgo de exclusión de los inmigrantes .

- Prioridades del Gobierno confusas, equivocadas y no ayudan a la integración.

Medidas políticas... Para avanzar

- No hay integración sin participación política.
- La interculturalidad se gesta en los vecindarios.
- Sanidad, educación, Servicios Sociales más accesibles.
- El empleo, elemento esencial en todo proceso de integración.
- Es necesaria una mayor coordinación de las distintas administraciones que intervienen en la política migratoria.



Seminario nº 8: España en el mundo



- No es lo mismo crecimiento económico que DESARROLLO: necesidad de incorporar al debate nueva perspectivas. “Exportar derechos” desde España.
- Profundizar en aspectos económicos en los que España tiene influencia internacional:
 - Producción de armas (España es 6º exportador) y comercio.
 - Trata de personas
 - Trabajo infantil.
 - Economía informal.
- El informe se ha realizado antes del impacto de la crisis, y ahora hay que RE-CONTEXTUALIZAR elementos como la COOPERACIÓN que antes se centraban más en lo económico y donde ahora tiene más incidencia el aspecto de seguridad; o la necesidad de un cambio estructural de lo económico.
- Cualquier propuesta de desarrollo pasa por una OPCIÓN ÉTICA:
 - Fuerte desmovilización de la sociedad civil que impide la presión social.
 - Si no hay opción ética, no puede haber solución técnica.
 - No se puede asociar el desarrollo exclusivamente a lo económico.